

# Preço vs Comercialização



mês: Março ano: 2026

Boletim **ECONÔMICO**



**APROSOJA**  
SISTEMA FAMASUL | MATO GROSSO DO SUL

# MILHO

## PREÇO MÉDIO DISPONÍVEL



O preço médio do milho disponível no Mato Grosso do Sul foi de R\$ 53,07 por saca no mês de março de 2026 e encontra-se abaixo do preço de março de 2025, que foi de R\$ 65,27, em cerca de 23% inferior. Esse valor refere-se à média simples e não à média ponderado pela comercialização.

## PREÇO MÉDIO FUTURO



O preço futuro médio do milho no Mato Grosso do Sul foi de R\$ R\$ 51,89 por saca no mês de março de 2026 e encontra-se abaixo do preço de março de 2025 que foi de 57,29. Uma queda de 10%. Esse valor refere-se à média simples e não a ponderada pela comercialização.

## SAFRA 2024/2025

A safra apresentou comercialização real de 7% no mês de março de 2026, totalizando um acumulado de 93% comercializado, estando 5 pontos percentuais atrás da safra anterior no mesmo mês. O preço médio ponderado pelo volume comercializado foi de R\$ 51,96/saca.

### Desempenho da comercialização e os preços médios ponderado do milho

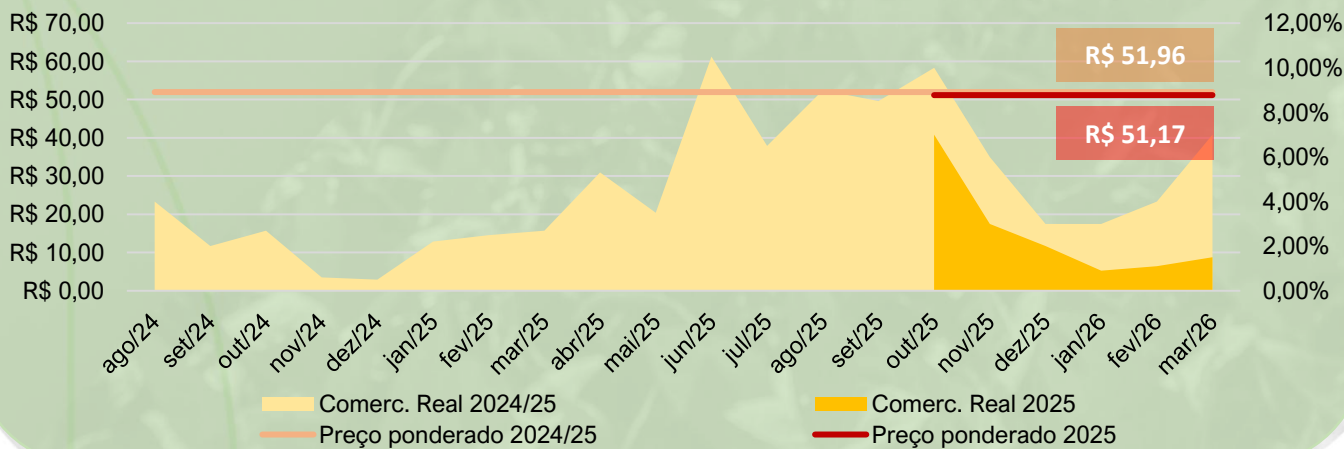

Fonte: Granos

## SAFRA 2025/2026

### Comercialização do Milho no MS

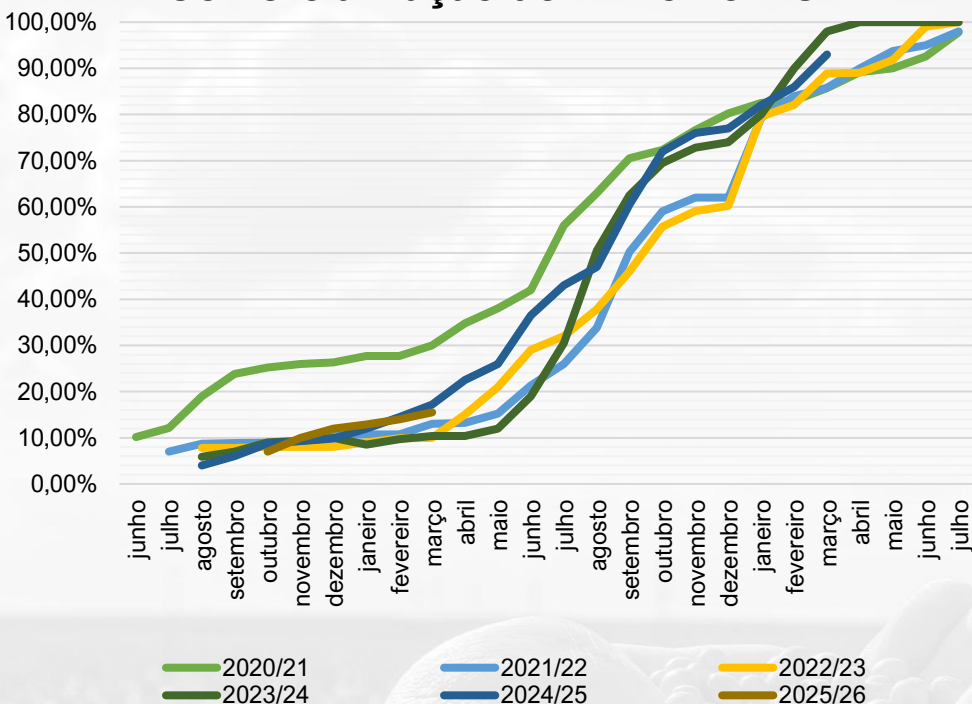

A safra apresentou comercialização real de 1,5% no mês de março de 2026, com acumulado de 15,50% comercializado e está 1,7% atrasada em relação a safra anterior neste mesmo mês.

O preço médio ponderado pelo volume comercializado foi de R\$ 51,17/saca.

Fonte: Granos

O andamento da comercialização da safra 2025/26 apresenta um comportamento distinto em relação às safras anteriores.

O ritmo de vendas antecipadas iniciou mais lento, permanecendo abaixo do observado nas safras recentes no mesmo período. Esse movimento indica maior cautela por parte dos produtores na fixação antecipada de preços, possivelmente associado a expectativas de melhora nas cotações, incertezas em relação ao cenário de mercado ou estratégias de gestão de risco diante dos custos de produção. No mês de março, o ritmo foi retomado, ficando abaixo apenas das safras 2024/25 e 2020/21.

SAFRA	MAR/25	MAR/26
2023/24	98,00%	-
2024/25	17,20%	93,00%
2025/26	-	15,50%

Fonte: Granos

## Elaboração

*Mateus Fernandes – Economista*

Analista de Economia

[economia@aprosojams.org.br](mailto:economia@aprosojams.org.br)

## Suporte técnico

*Gabriel Balta – Coord. técnico*

*Dany Corrêa – Coord. de campo*

*Flávio Aguenta – Assessor técnico*

*Eduardo Amorim – Analista de  
geoprocessamento*

*Eveline Bezerra – Analista de  
geoprocessamento*

*Staël Caroline Rego – Analista de  
geoprocessamento*

*Lucas Almeida – Analista técnico*

*Arywander de Andrade – Técnico est.  
meteorológicas*

## Equipe de Campo

*Adriana Jara Freitas*

*Aldinei Ortiz Corrêa*

*Alexandre Soares*

*Diego Batistela*

*Geizibel Gomes*

*Romero*

*Giovanny Vilela*

*Machado*

*Gledson Heron*

*Gimenez*

*José Alberto Santos*

*Luan Aparecido*

*Patrícia Vilela da Silva*

*Wesley Luan Santana*

*Wesley Santos Vieira*

## Diretoria Executiva

*Diretor Presidente – Jorge Michelc*

*Vice-presidente – Andre Dobashi*

*1º Diretor Administrativo – Paulo Stefanello*

*2º Diretor Administrativo – Pompilio Silva*

*1º Diretor Financeiro – Fábio Caminha*

*2º Diretora Financeira – Malena May*

## Diretores Regionais

*Lucio Damália*

*Geraldo Loeff*

*Eduardo Introvini*

*Diogo Peixoto da Luz*

## Conselho Fiscal

*Luciano Muzzi Mendes*

*Sérgio Luiz Marcon*

*Thaís Zenatti*

*Luis Alberto Moraes Novaes*

*Gervásio Kamitani*

*Fabio Carvalho Macedo*

## Conselho Consultivo

*Juliano Schmaedecke*

*Christiano Bortolotto*

*Maurício Koji Saito*

*Almir Dalpasquale*

## Suporte Administrativo

*Tauan Almeida – Gerente institucional*

*Teresinha Rohr – Coord. finan. e contábil*

*Kelson Ventura – Coord. administrativo*

*Gislaine Alencar – Assistente finan. e contábil*

## Comunicação e Marketing

*Crislaine Oliveira – Coord. de comunicação*

*Emily Cristine Santos – Assistente de comunicação*

*Marcos Maluf – Assistente de comunicação*

*Ana Carolina Azevedo – Estagiária*

*Carolina Toffanetto – Estagiária*



**Preço**  
vs  
**Comercialização**



Boletim **ECONÔMICO**



SEMADESC  
Secretaria de Estado  
de Meio Ambiente,  
Desenvolvimento, Ciência,  
Tecnologia e Inovação



**FUNDEMS**

