INFORMATIVO CEMTEC DA PREVISÃO DO TEMPO - MS
06 a 09 de maio de 2024 nº 33/2024

Após vários dias consecutivos sem chuvas e ausência de nuvens, o tempo deve continuar quente e seco no estado do Mato Grosso do Sul, com temperaturas máximas variando entre 34-37°C. A previsão para a semana, entre **segunda (06/05) a quinta-feira (09/05)**, indica tempo firme com sol e poucas nuvens em Mato Grosso do Sul. São esperadas altas temperaturas, que tendem a ficar acima da média para o período, podendo atingir valores entre 34-38°C aliado a baixos valores de umidade relativa do ar entre 20-45%. Essa situação meteorológica ocorre devido a atuação de uma alta pressão atmosférica. Este sistema meteorológico continua favorecendo o bloqueio atmosférico sobre o centro do país, inibindo a formação de nuvens e chuvas em grande escala. Aliado a este sistema, os ventos do quadrante norte intensificam o ar quente e seco sobre o estado de Mato Grosso do Sul. O tempo quente e seco traz impactos na vida da população e recomenda-se beber bastante líquido, umidificar os ambientes e, quando possível, evitar exposição ao sol nos horários mais quentes e secos do dia. Além disso, as condições meteorológicas deixam o ambiente atmosférico propício para ocorrência de incêndios florestais.

Em relação às temperaturas, entre **segunda (06) a quarta-feira (08)** os ventos atuam do quadrante norte com valores entre 40-60 km/h e, pontualmente, podem ocorrer rajadas de vento acima de 60 km/h.

Na **quinta-feira (09/05)**, em grande parte do estado, o tempo segue estável com sol e poucas nuvens. Porém, com baixa probabilidade, espera-se pancadas de chuvas bem isoladas na região de Porto Murtinho, oeste e extremo sul do estado. Nestas regiões deverá ocorrer uma leve queda das temperaturas. A intensa massa de ar quente e seco segue impedindo o avanço das frentes frias para as demais regiões do estado, deixando o tempo quente e seco.

Em grande parte do estado, as temperaturas estarão elevadas e estáveis. Os ventos atuam do quadrante norte com valores entre 40-60 km/h e, pontualmente, podem ocorrer rajadas de vento acima de 60 km/h. Em algumas regiões do estado, como sudoeste, pantaneira e sul, os ventos atuam do quadrante sul/sudoeste com valores entre 30-50 km/h e, pontualmente, podem ocorrer rajadas de vento acima de 50 km/h.

Clique aqui para glossário dos termos técnicos.

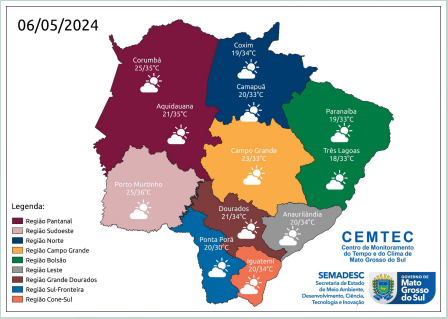

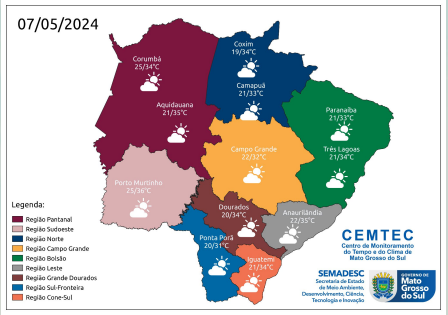

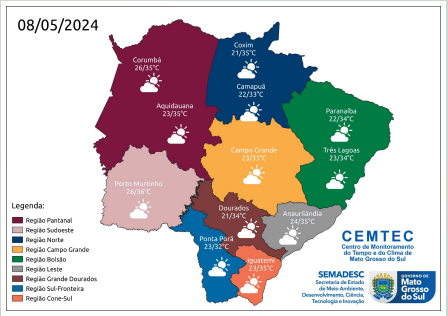

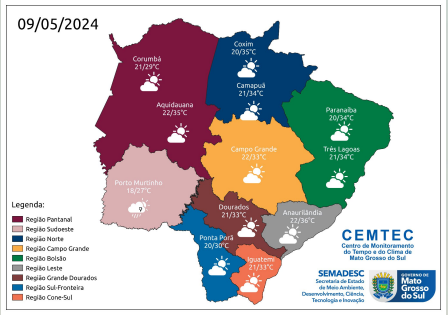

PREVISÃO ESTENDIDA (17 DIAS)

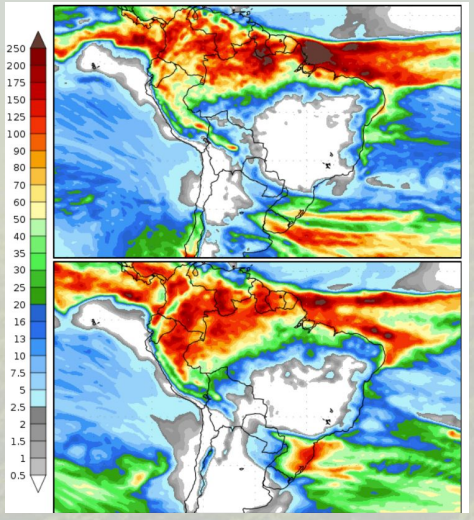

A Figura 1 mostra os acumulados de precipitação previstos pelo modelo GFS para os próximos dias, divididos em dois períodos, sendo o primeiro entre 06 a 14 de maio e o segundo entre 14 a 22 de maio de 2024. No primeiro período (06 a 14/05) não há previsão de chuvas no estado. No segundo período (14 a 22/05), segue o tempo estável sem previsão de chuvas. Nos dois períodos, pontualmente, podem ocorrer pancadas de chuvas, com destaque na região de Porto Murtinho, extremo sul e sudeste do estado.

Ressalta-se o acompanhamento das previsões semanais, devido às incertezas inerentes às previsões que ultrapassam três dias.

Para informações da previsão climática para os próximos meses, acompanhe neste link: https://www.cemtec.ms.gov.br/previsao-climatica/

Fonte: COLA (Center for Ocean-Land-Atmosphere-Studies).