

A previsão para o final de semana, entre **sexta-feira (05/04)** e **domingo (07/04)**, em grande parte do estado, indica tempo firme com sol e variação de nebulosidade com a elevação das temperaturas que podem atingir valores de até 38°C, principalmente nas regiões sul, sudeste e pantaneira. Esta situação meteorológica ocorre devido ao avanço da alta pressão atmosférica. Porém, devido a combinação de calor e disponibilidade de umidade não se descartam pancadas de chuvas, principalmente nas regiões central, norte, sudeste e nordeste do estado. Os ventos estarão variáveis atuando entre o quadrante sul e oeste com valores entre 30-50 km/h e, pontualmente, podem ocorrer rajadas de vento acima de 50 km/h. Entre **domingo (07/04)** e **terça-feira (09/04)** há probabilidade para chuvas de intensidade fraca a moderada e, pontualmente, chuvas mais intensas e tempestades acompanhadas de raios e rajadas de vento. Essas instabilidades ocorrem devido a atuação de uma área de baixa pressão atmosférica, aliado ao transporte de calor e umidade. Além disso, a aproximação de uma frente fria e o avanço de cavados favorecem a formação de nuvens e chuvas no estado de Mato Grosso do Sul. No domingo, estão previstas temperaturas mínimas entre 23-25°C e máximas de 35°C nas regiões sul, sudeste e leste do estado. Para as regiões sudoeste e pantaneira esperam-se mínimas entre 25-27°C e máximas de até 35°C. Para as regiões norte e bolsão esperam-se mínimas entre 22-24°C e máximas entre 32-34°C. Em Campo Grande, são esperadas mínimas entre 23-25°C e máximas de até 33°C. Os ventos atuam entre o quadrante norte e leste com valores entre 30-50 km/h e, pontualmente, podem ocorrer rajadas de vento acima de 50 km/h. [Clique aqui](#) para glossário dos termos técnicos.

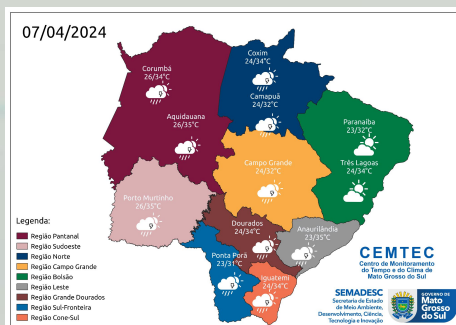

Municípios	Chuva (mm) 05/abr	Chuva (mm) 06/abr	Chuva (mm) 07/abr
São Gabriel do Oeste	-	-	< 5
Chapadão do Sul	-	-	< 5
Paranaíba	< 5	-	-
Três Lagoas	-	< 5	-
Campo Grande	-	< 5	< 5
Dourados	-	-	0 - 10
Maracaju	-	< 5	< 5
Amambai	< 5	< 5	0 - 10
Sete Quedas	< 5	< 5	0 - 10
Naviraí	-	-	0 - 5
Miranda	-	-	0 - 5
Anaurilândia	-	< 5	< 5
Bela Vista	-	< 5	< 5
Ponta Porã	< 5	< 5	0 - 10
Sonora	-	< 5	0 - 5
Bonito	-	-	< 5
Porto Murtinho	-	-	0 - 5
Antônio João	< 5	< 5	< 5

PREVISÃO ESTENDIDA (17 DIAS)

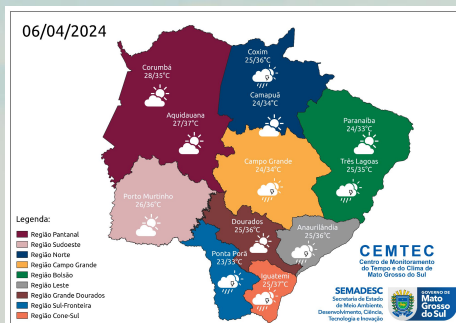
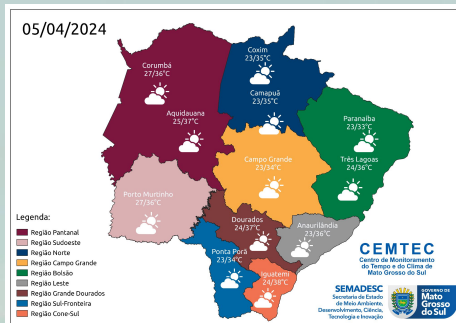
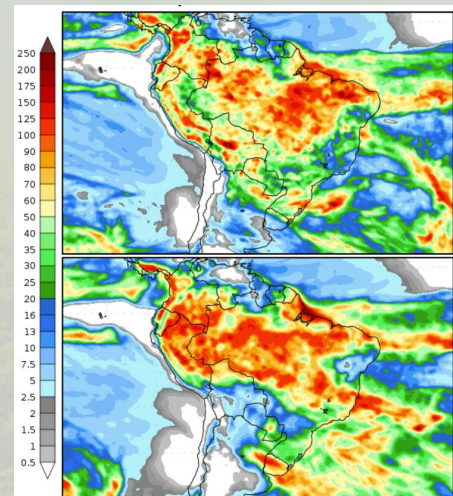

A Figura 1 mostra os acumulados de precipitação previstos pelo modelo GFS para os próximos dias, divididos em dois períodos, sendo o primeiro entre 04 a 12 de abril e o segundo entre 12 a 20 de abril de 2024. No primeiro período (04 a 12/04) são esperados acumulados de chuvas entre 30-70mm, com destaque nas regiões norte, nordeste e sudeste do estado. No segundo período (12 a 20/04), em grande parte do estado, são previstos acumulados de chuva de até 30 mm, com destaque na região norte/nordeste do estado.

Ressalta-se o acompanhamento das previsões semanais, devido às incertezas inerentes às previsões que ultrapassam três dias.

Para informações da previsão climática para os próximos meses, acompanhe neste link: <https://www.cemtec.ms.gov.br/previsao-climatica/>

Fonte: COLA (Center for Ocean-Land-Atmosphere-Studies).