

INFORMATIVO CEMTEC DA PREVISÃO DO TEMPO - MS

01 a 04 de abril de 2024 n° 23/2024

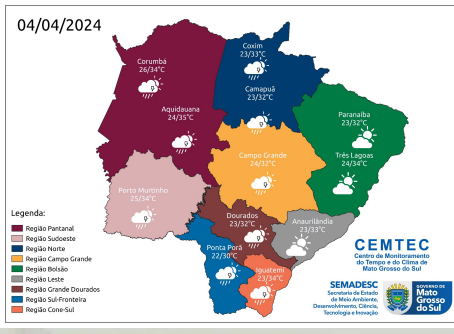

A previsão entre **segunda (01/04)** e **terça-feira (02/04)** indica tempo instável com chuvas de intensidade fraca a moderada e, pontualmente, chuvas mais intensas e tempestades acompanhadas de raios e rajadas de vento. As instabilidades atmosféricas ocorrem devido a atuação de uma área de baixa pressão atmosférica, aliado a disponibilidade de umidade. Além disso, o deslocamento de cavados favorece a formação de nebulosidade e chuvas no estado de Mato Grosso do Sul. Estão previstas temperaturas mínimas entre 20-23°C e máximas entre 25-30°C nas regiões sul, sudeste e leste do estado. Para as regiões sudoeste e pantaneira esperam-se mínimas entre 24-26°C e máximas de até 33°C. Para as regiões norte e bolsão esperam-se mínimas entre 22-24°C e máximas de até 34°C. Em Campo Grande, são esperadas mínimas entre 21-24°C e máximas de até 30°C. Em grande parte do estado, os ventos atuam do quadrante norte com valores entre 40-60 km/h e, pontualmente, podem ocorrer rajadas de vento acima de 60 km/h. Entre **quarta (03/04)** e **quinta-feira (04/04)** em grande parte do estado, a previsão indica tempo com sol e variação de nebulosidade devido ao avanço da alta pressão atmosférica. Este sistema meteorológico favorece o tempo mais firme, com elevação gradual das temperaturas. Além disso, devido a combinação de calor e umidade não se descartam pancadas de chuvas e tempestades isoladas, principalmente nas regiões centro-norte e oeste. Estão previstas temperaturas mínimas entre 21-23°C e máximas de 34°C nas regiões sul, sudeste e leste do estado. Para as regiões sudoeste e pantaneira esperam-se mínimas entre 24-27°C e máximas de até 35°C. Para as regiões norte e bolsão esperam-se mínimas entre 22-24°C e máximas entre 32-34°C. Em Campo Grande, são esperadas mínimas entre 22-24°C e máximas de até 33°C. Os ventos atuam entre o quadrante norte e leste com valores entre 30-50 km/h e, pontualmente, podem ocorrer rajadas de vento acima de 50 km/h. [Clique aqui](#) para glossário dos termos técnicos.

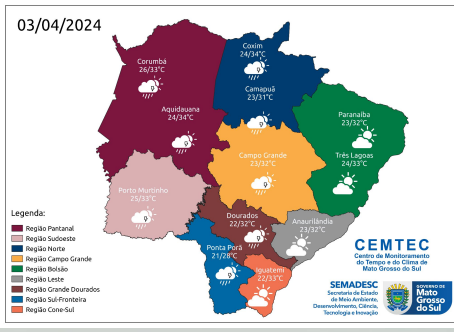
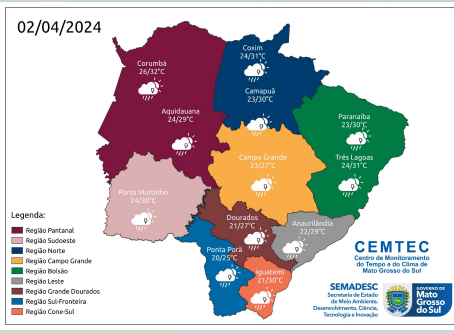
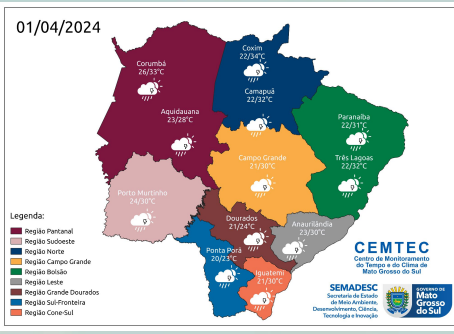

Municípios	Chuva (mm) 01/abr	Chuva (mm) 02/abr	Chuva (mm) 03/abr	Chuva (mm) 04/abr
São Gabriel do Oeste	0 - 10	0 - 10	0 - 10	0 - 5
Chapadão do Sul	0 - 10	0 - 10	0 - 5	0 - 5
Paranaíba	0 - 5	0 - 10	-	-
Três Lagoas	0 - 10	0 - 10	-	-
Campo Grande	10 - 20	0 - 10	0 - 5	0 - 5
Dourados	10 - 20	0 - 10	< 5	< 5
Maracaju	10 - 20	0 - 10	-	< 5
Amambai	10 - 20	0 - 10	< 5	< 5
Sete Quedas	0 - 10	0 - 5	-	0 - 5
Navirai	0 - 10	0 - 10	-	< 5
Miranda	0 - 10	10 - 20	0 - 5	0 - 5
Anaurilândia	10 - 20	0 - 10	-	-
Bela Vista	> 20	0 - 10	< 5	< 5
Ponta Porã	0 - 10	10 - 20	0 - 10	0 - 5
Sonora	< 5	0 - 10	10 - 20	0 - 5
Bonito	> 20	10 - 20	< 5	< 5
Porto Murtinho	> 20	10 - 20	0 - 5	< 5
Antônio João	10 - 20	0 - 10	< 5	< 5

PREVISÃO ESTENDIDA (17 DIAS)

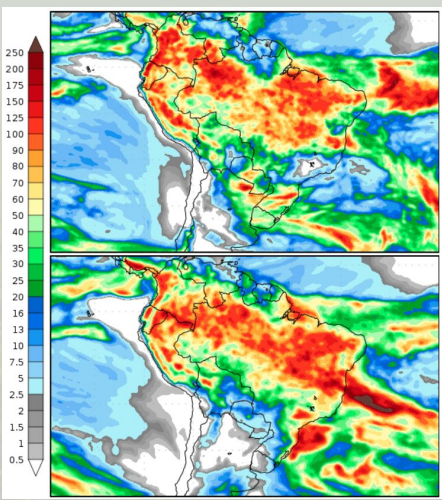

A Figura 1 mostra os acumulados de precipitação previstos pelo modelo GFS para os próximos dias, divididos em dois períodos, sendo o primeiro entre 01 a 09 de abril e o segundo entre 09 a 17 de abril de 2024. No primeiro período (01 a 09/04) são esperados acumulados de chuvas entre 30-70mm, com destaque nas regiões sul, sudoeste, central e nordeste do estado. No segundo período (09 a 17/04), são previstos acumulados de chuva de até 30 mm, com destaque na região norte do estado.

Ressalta-se o acompanhamento das previsões semanais, devido às incertezas inerentes às previsões que ultrapassam três dias.

Para informações da previsão climática para os próximos meses, acompanhe neste link: <https://www.cemtec.ms.gov.br/previsao-climatica/>

Fonte: COLA (Center for Ocean-Land-Atmosphere-Studies).



Saiba mais: cemtec.ms.gov.br