

## 16 a 19 de junho de 2022

A previsão para quinta-feira (16/06) indica tempo firme com sol e variação de nebulosidade no estado do MS. Porém entre quinta à noite (16/06) e madrugada de sexta-feira (17/06) há probabilidade de chuvas de intensidade moderada a localmente forte e tempestades acompanhadas de raios, rajadas de vento e eventual queda de granizo devido ao deslocamento de cavados, aliado ao fluxo de ar quente e úmido vindo da Amazônia, principalmente nas regiões sul-fronteira, cone-sul, sudoeste do estado. Neste dia, são esperadas temperaturas entre 13°C (mínima) e 25°C (máxima) na região do Cone-sul e sul-fronteira. Na região sudoeste, temperaturas mínimas de 20 e máximas de 31°C. Para a capital esperam-se temperaturas mínimas de 18°C e máximas por volta dos 30°C. Entre sexta-feira (17/06) e domingo (19/06) há probabilidade de chuvas de intensidade forte a moderada e tempestades acompanhadas de raios, rajadas de vento e eventual queda de granizo devido ao avanço de uma frente fria. Nestes dias são esperados acumulados de chuva acima de 50mm/24h. Para esta frente fria não espera-se queda acentuada das temperaturas com exceção da região sul. Na sexta-feira, são esperadas temperaturas entre 14°C (mínima) e 23°C (máxima) nas regiões do Cone-sul e sul-fronteira. Nas regiões Norte e Bolsão, temperaturas mínimas entre 18/20°C e máximas de 31°C. Para a capital esperam-se temperaturas mínimas de 19°C e máximas por volta dos 26°C. Já no sábado, as temperaturas nas regiões do Cone-sul e sul-fronteira, são esperadas mínimas entre 9/11°C e máximas de 18°C. E em Campo Grande, mínimas de 16°C e máximas de 20°C. No domingo (19/06) são esperadas temperaturas entre 7/9°C (mínima) e 20°C (máxima) na região do Cone-sul e sul-fronteira. Na região do Pantanal, temperaturas mínimas de 16°C e máximas de 25°C. Para a capital esperam-se temperaturas mínimas de 15°C e máximas por volta dos 23°C. [Clique aqui](#) para glossário dos termos técnicos.

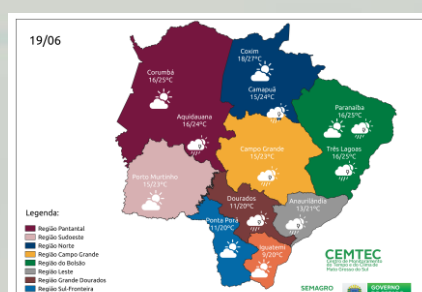
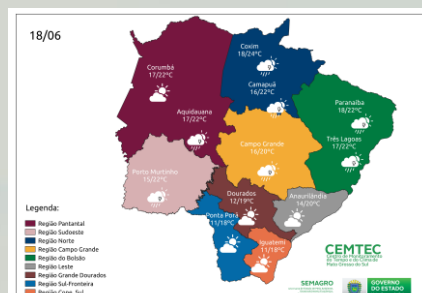
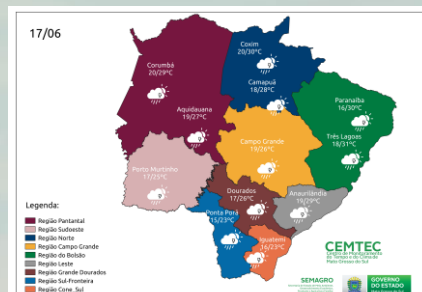
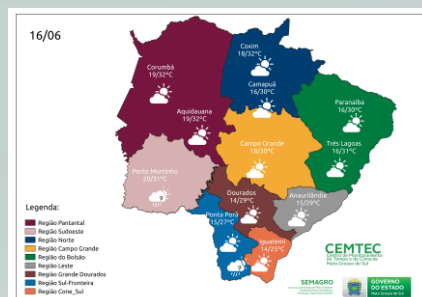

Municípios	Chuva (mm) 16/junho	Chuva (mm) 17/junho	Chuva (mm) 18/junho	Chuva (mm) 19/junho
São Gabriel do Oeste	-	0 - 10	10 - 20	-
Chapadão do Sul	-	< 5	10 - 20	-
Paranaíba	-	< 5	10 - 20	-
Três Lagoas	-	< 5	10 - 20	< 5
Campo Grande	-	> 20	< 5	< 5
Dourados	-	10 - 20	-	< 5
Maracaju	< 5	> 20	-	< 5
Amambaí	-	> 20	-	-
Sete Quedas	< 5	> 20	-	-
Naviraí	-	> 20	-	< 5
Miranda	-	> 20	-	-
Anaurilândia	-	> 20	-	0 - 10
Bela Vista	-	10 - 20	-	-
Ponta Porã	-	10 - 20	-	< 5
Sonora	-	< 5	0 - 10	-
Bonito	-	0 - 10	-	< 5
Porto Murtinho	< 5	10 - 20	-	< 5
Antônio João	-	> 20	-	< 5

### PREVISÃO ESTENDIDA (17 DIAS)

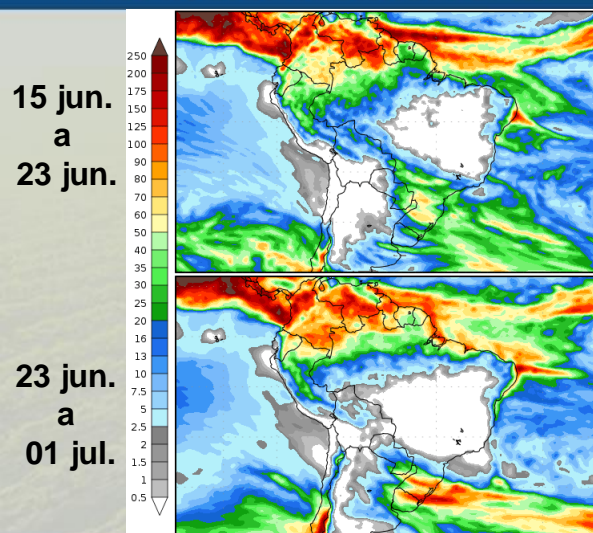

No primeiro período (15 a 23/06), há probabilidade de chuvas com acumulados entre 10-80 mm, com destaque para as regiões leste, bolsão e Campo Grande.

No segundo período (23/06 a 01/07), praticamente não há probabilidade de chuvas para o estado, com exceção do extremo sul que são esperados acumulados de até 25 mm.

Para informações da previsão climática dos próximos 6 meses (Maio a Outubro) acompanhe no link <https://www.cemtec.ms.gov.br/previsao-climatica/>

Fonte: GFS/NCEP/NOAA.