

# Balança Comercial



mês: JANEIRO ano: 2023

Boletim **ECONÔMICO**



# BALANÇA COMERCIAL DA AGROPECUÁRIA MS

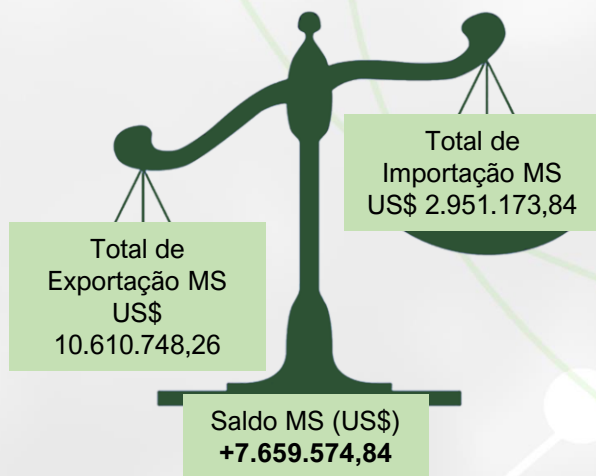
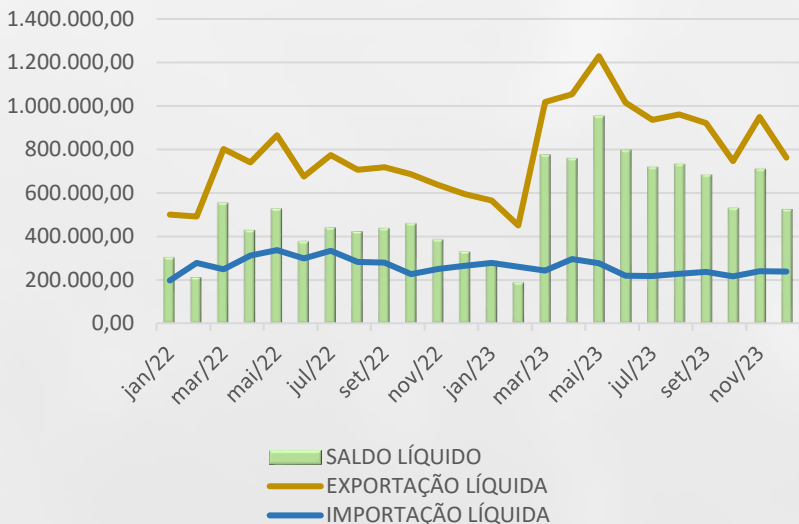

**JANEIRO A DEZEMBRO - 2023**

Fonte: ComexStat

## PRINCIPAIS PRODUTOS EXPORTADOS

## PRINCIPAIS PRODUTOS IMPORTADOS

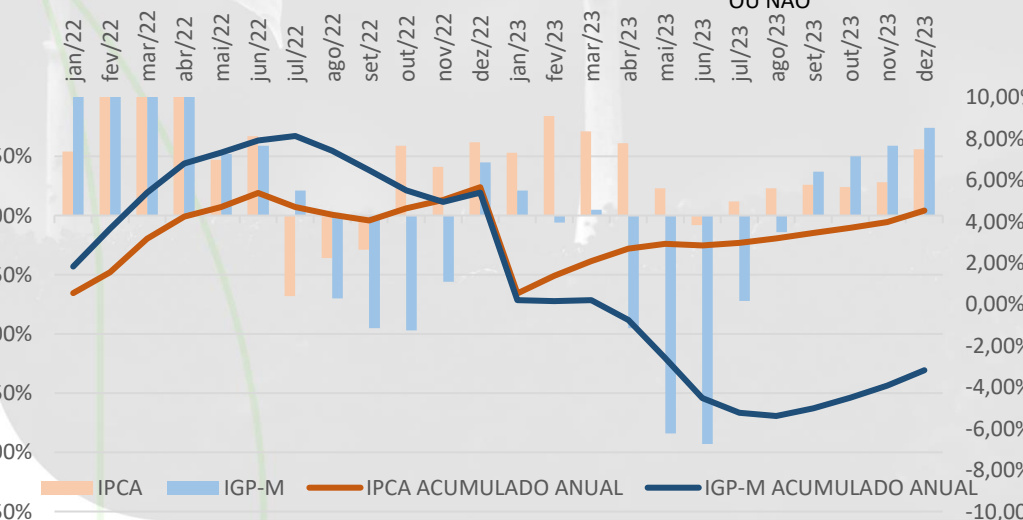
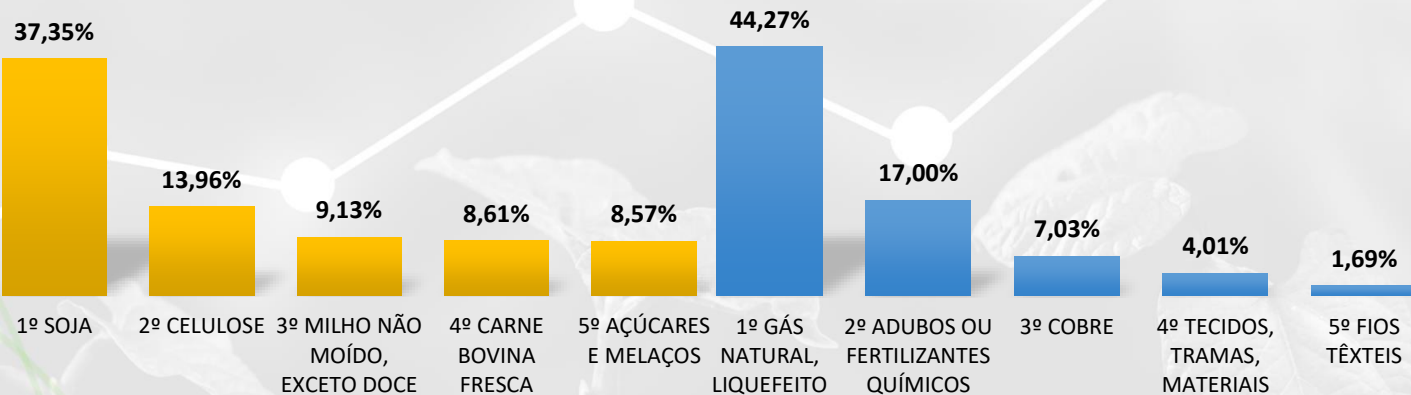

## ÍNDICES ECONÔMICOS DEZEMBRO/2023

|              |                |
|--------------|----------------|
| <b>IPCA</b>  | <b>+ 0,56%</b> |
| <b>IGP-M</b> | <b>+ 0,74%</b> |

Fonte: IBGE e FGV



## Elaboração

*Mateus Fernandes – Economista*

Analista Econômico

[economia@aprosojams.org.br](mailto:economia@aprosojams.org.br)

### Suporte técnico

*Gabriel Balta – Eng. Agrônomo*

Coordenador Técnico

[coordtecnico@aprosojams.org.br](mailto:coordtecnico@aprosojams.org.br)

*Dany Corrêa – Eng. Agrônomo*

Coordenador de Campo

[coordcampo@aprosojams.org.br](mailto:coordcampo@aprosojams.org.br)

*Flávio Aguena - Eng. Agrônomo*

Técnico Interno

[tecnico@aprosojams.org.br](mailto:tecnico@aprosojams.org.br)

### Equipe de Campo

*Aldinei Corrêa*

*Adriana Freitas*

*Alexandre Soares*

*Diego Batistela*

*Geizibel Gomes*

*Jaqueline Alves*

*José dos Santos*

*Matheus Ferraz*

*Patrícia Vilela*

*Suyanne Dias*

*Wesley Vieira*

### Suporte Administrativo

*Teresinha Rohr – Coord. Contábil*

*Tauan Almeida – Coord. Administrativo*

*Kelson Ventura – Administrativo*

### Comunicação e Marketing

*Joélen Cavinatto – Analista de comunicação*

[comunicação@aprosojams.org.br](mailto:comunicação@aprosojams.org.br)

### Diretoria Executiva

*Diretor Presidente – Jorge Michelc*

*Vice-presidente – Andre Dobashi*

*1º Diretor Administrativo - Paulo Stefanello*

*2º Diretor Administrativo – Pompilio Silva*

*1º Diretor Financeiro – Fábio Caminha*

*2º Diretor Financeiro – Malena May*

### Diretores Regionais

Lucio Damália

Geraldo Loeff

Eduardo Introvini

Diogo Peixoto da Luz

### Conselho Fiscal

Luciano Muzzi Mendes

Sérgio Luiz Marcon

Thaís Zenatti

Luis Alberto Moraes Novaes

Gervásio Kamitani

Fabio Carvalho Macedo

### Conselho Consultivo

Juliano Schmaedecke

Cristiano Bortolotto

Maurício Koji Saito

Almir Dalpasquale

Andre Dobashi

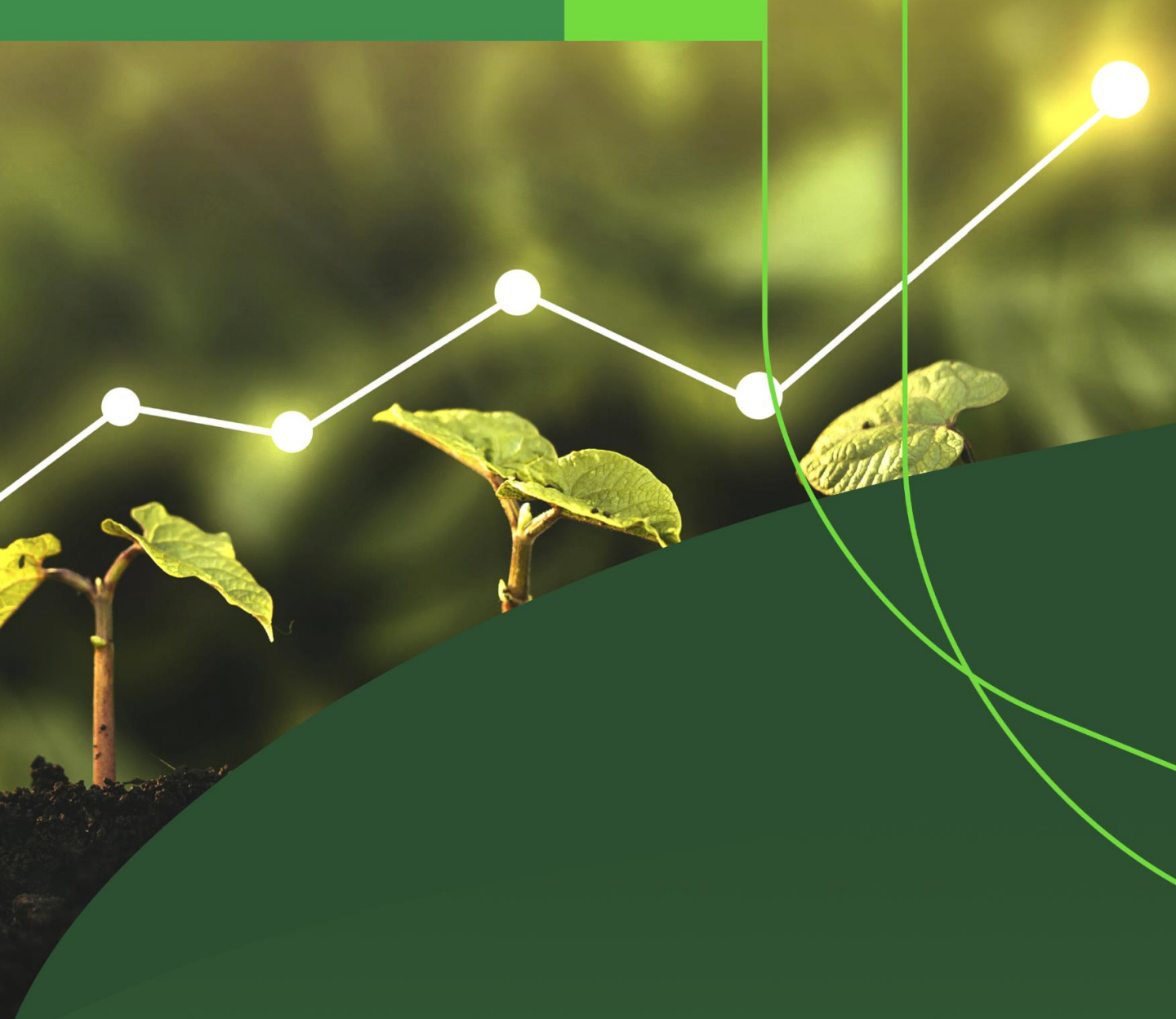

# Balança Comercial

Boletim **ECONÔMICO**

