

# Balança

# Comercial



mês: DEZEMBRO ano: 2023

Boletim **ECONÔMICO**



# BALANÇA COMERCIAL DA AGROPECUÁRIA MS

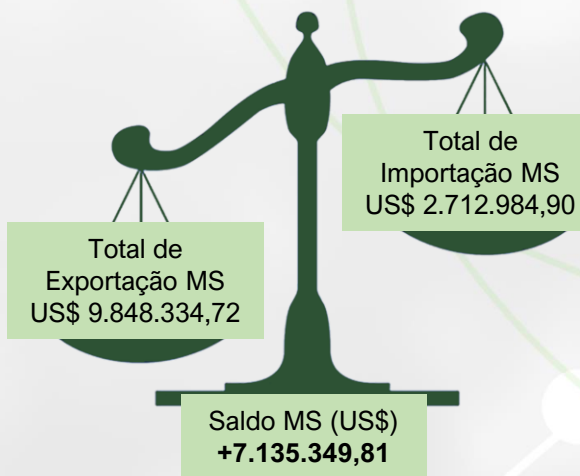
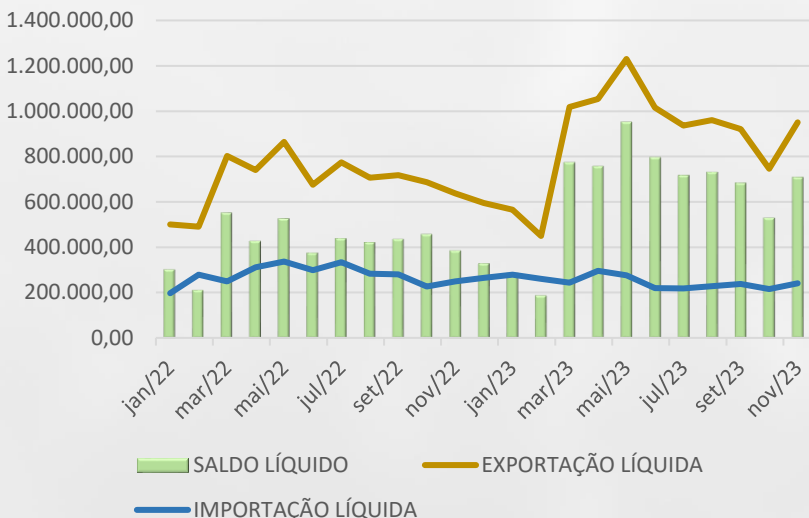

## JANEIRO A NOVEMBRO - 2023

Fonte: ComexStat

### PRINCIPAIS PRODUTOS EXPORTADOS

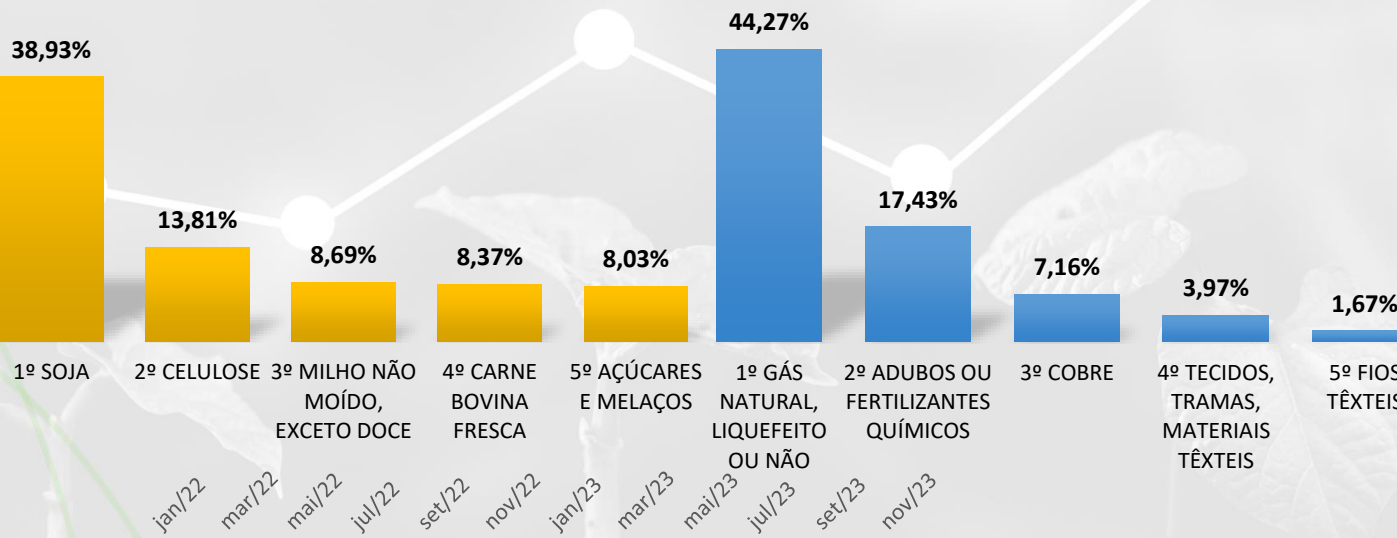

### PRINCIPAIS PRODUTOS IMPORTADOS

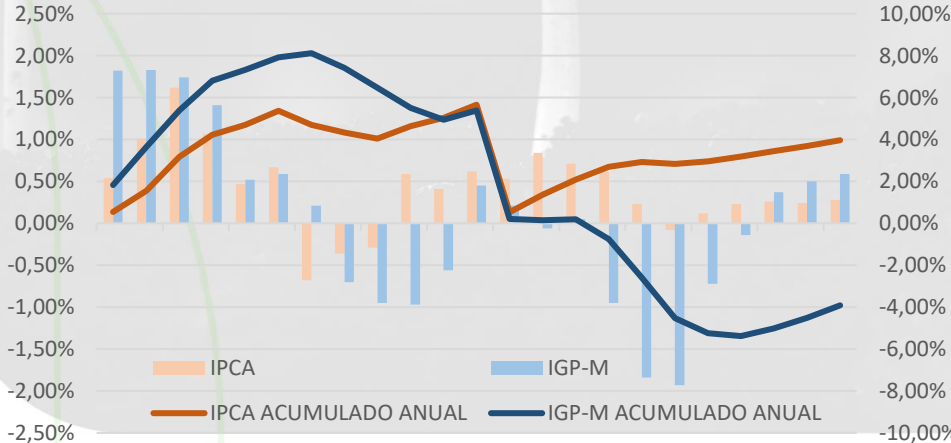
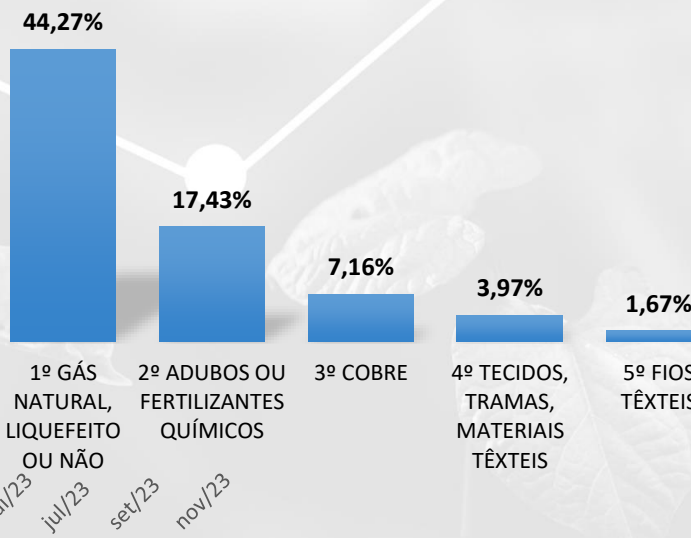

## ÍNDICES ECONÔMICOS NOVEMBRO/2023

<b>IPCA</b>	<b>+ 0,28%</b>
<b>IGP-M</b>	<b>+ 0,59%</b>

Fonte: IBGE e FGV

## Elaboração

*Mateus Fernandes* – **Economista**

Analista Econômico

[economia@aprosojams.org.br](mailto:economia@aprosojams.org.br)

## Suporte técnico

*Gabriel Balta* – **Eng. Agrônomo**

Coordenador Técnico

[coordtecnico@aprosojams.org.br](mailto:coordtecnico@aprosojams.org.br)

*Dany Corrêa* – **Eng. Agrônomo**

Coordenador de Campo

[coordcampo@aprosojams.org.br](mailto:coordcampo@aprosojams.org.br)

*Flávio Aguenta* - **Eng. Agrônomo**

Técnico Interno

[tecnico@aprosojams.org.br](mailto:tecnico@aprosojams.org.br)

## Equipe de Campo

*Aldinei Corrêa*

*José dos Santos*

*Adriana Freitas*

*Matheus Ferraz*

*Alexandre Soares*

*Patrícia Vilela*

*Diego Batistela*

*Suyanne Dias*

*Geizibel Gomes*

*Wesley Vieira*

*Jaqueline Alves*

## Suporte Administrativo

*Teresinha Rohr* – **Coord. Contábil**

*Tauan Almeida* – **Coord. Administrativo**

*Kelson Ventura* – **Administrativo**

## Comunicação e Marketing

*Joélen Cavinatto* – **Analista de comunicação**

[comunicação@aprosojams.org.br](mailto:comunicação@aprosojams.org.br)

## Diretoria Executiva

*Diretor Presidente* – **Jorge Michelc**

*Vice-presidente* – **Andre Dobashi**

*1º Diretor Administrativo* - **Paulo Stefanello**

*2º Diretor Administrativo* – **Pompilio Silva**

*1º Diretor Financeiro* – **Fábio Caminha**

*2º Diretor Financeiro* – **Malena May**

## Diretores Regionais

Lucio Damália

Geraldo Loeff

Eduardo Introvini

Diogo Peixoto da Luz

## Conselho Fiscal

Luciano Muzzi Mendes

Sérgio Luiz Marcon

Thaís Zenatti

Luis Alberto Moraes Novaes

Gervásio Kamitani

Fabio Carvalho Macedo

## Conselho Consultivo

Juliano Schmaedecke

Cristiano Bortolotto

Maurício Koji Saito

Almir Dalpasquale

Andre Dobashi

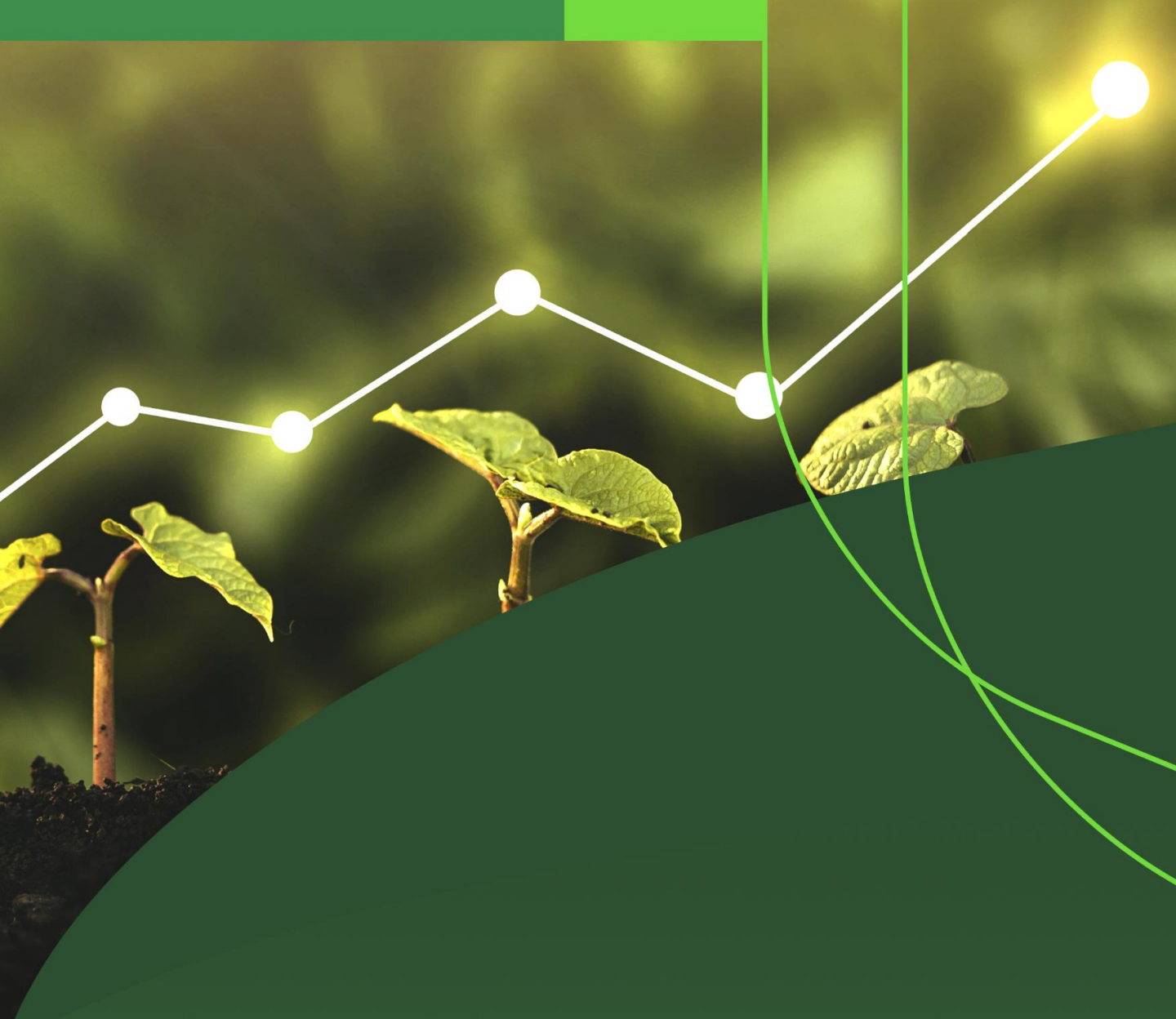

# Balança Comercial

Boletim **ECONÔMICO**

