

# Balança

# Comercial



mês: Junho ano: 2026

Boletim **ECONÔMICO**



# Balança Comercial da Agropecuária de Mato Grosso do Sul

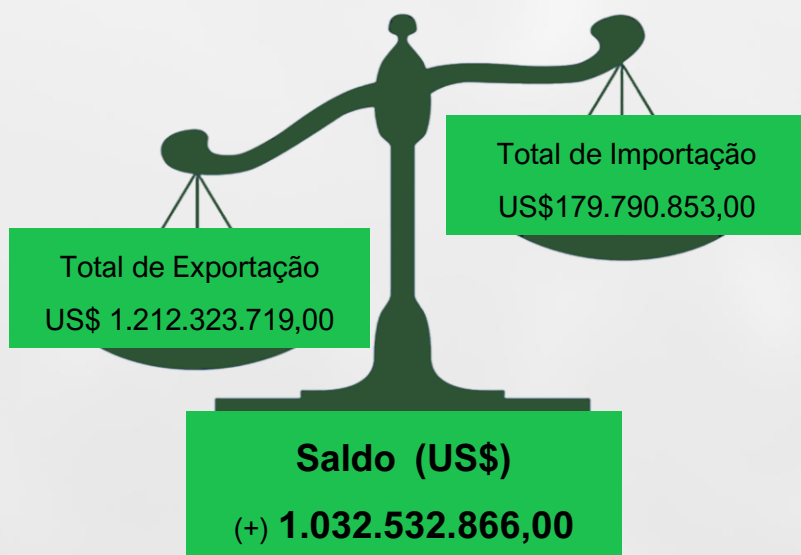

No mês de junho, a balança comercial se manteve sob uma condição de superávit na balança comercial, com os valores de exportação sendo seis vezes maior que os valores de importação.

Mês de referência: Junho 2026

## Ranking de Exportação

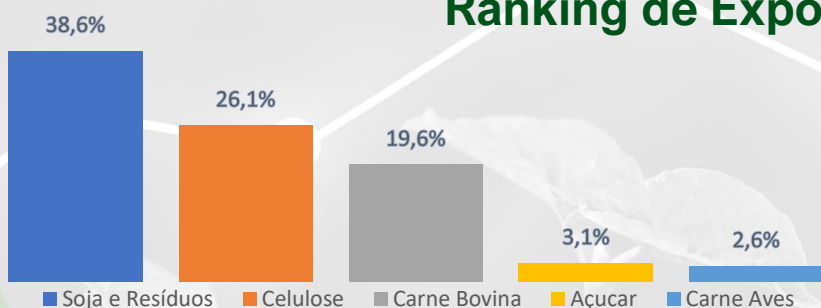

A soja (e seus resíduos) continua sendo o produto mais exportado, com a celulose voltando a assumir a segunda posição.

## Ranking de Importação

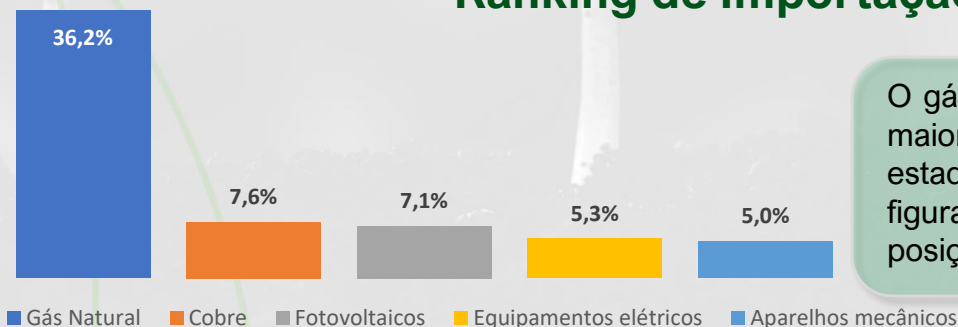

O gás natural se manteve como a maior produto de importação do estado. Cobre e Fotovoltaicos figuram a segunda e terceira posição, respectivamente.

Fonte: ComexStat

# Evolução das Exportações, Importações e do Saldo da Balança Comercial (2026)

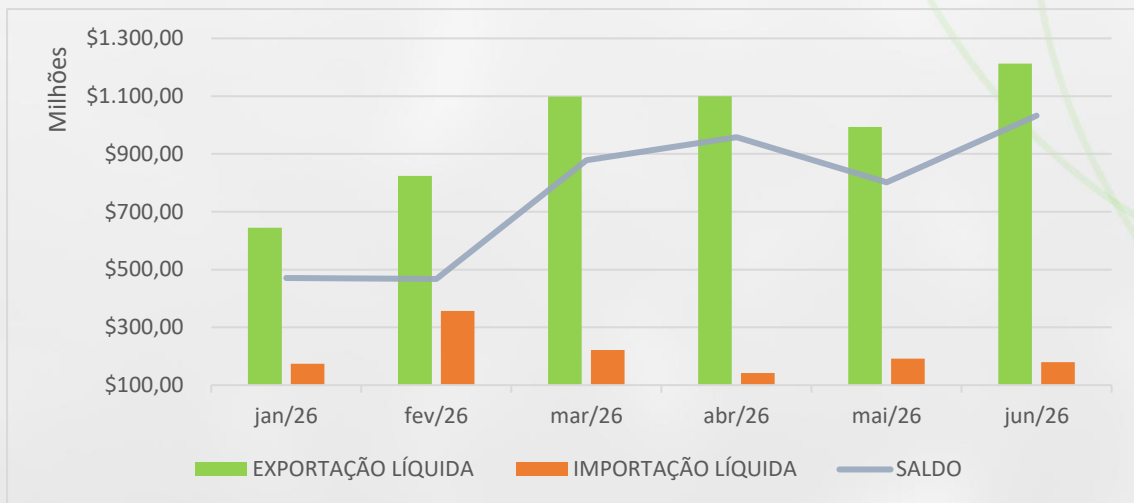

Fonte: ComexStat

## ÍNDICES ECONÔMICOS MAIO/2026

IPCA	+ 0,16%
IGP-M	- 0,50%

Fonte: IBGE e FGV

## Índices de inflação: Variações Mensais e Acumuladas (2026)

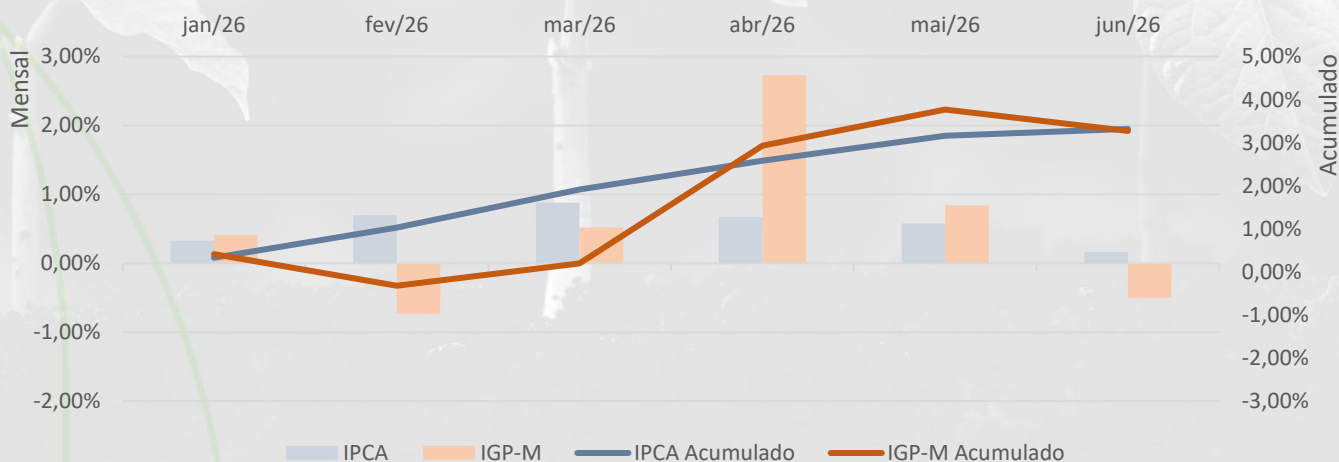

Fonte: IBGE e FGV

## Análise do Panorama Econômico

A balança comercial de Mato Grosso do Sul em junho de 2026 se manteve com um status de superávit, com saldo de 1,032 bilhão de dólares, apresentando um crescimento em relação ao mês anterior.

No campo das exportações, o período apresentou uma estabilidade nos volumes de soja exportada, acompanhando a tendência que é proposta da commodity. Observa-se também a volta da celulose como o segundo bem mais exportado, reforçando a estabilidade do setor, apresentando um aumento de 75% do valor exportado em relação ao mês anterior. A carne bovina apresentou uma estabilidade na quantidade exportada, representando a troca de posição entre elas.

Para as importações, o gás natural segue como o maior produto importado, com cerca de um terço das importações totais. O segundo lugar ficou com o cobre, que apresentou uma redução de 39,2% do valor importado em relação ao mês anterior. Em terceiro lugar estão as células fotovoltaicas, mostrando que o Estado continua com o setor aquecido.

Os índices de inflação apresentaram condições contrárias. Enquanto o IPCA apresentou valor positivo muito próximos à neutralidade, o índice IGP-M apresentou redução em relação ao mês anterior, com destaque para o Índice de Preços ao Produtor Amplo (IPA) que apresentou uma redução de 0,97%, em relação às boas expectativas da produção das principais safras.

## **Suporte Técnico**

### **Coordenador Técnico**

Gabriel Balta

### **Coordenador de Campo**

Dany Corrêa

### **Analista de Geoprocessamento**

Eduardo Amorim

Eveline Bezerra

Staël Caroline Rego

### **Analista Técnico**

Lucas Almeida

## **Equipe de Campo**

Adriana Jara

Alexandre Santos

Aldinei Ortiz

Arywander de Andrade

Diego Batistela

Gabriela Silva

Geizibel Gomes

Giovanny Vilela

José Alberto Santos

Lilian Ferreira

Patrícia Vilela

Wesley Santos

Wesley Luan da Silva

## **Suporte Administrativo**

### **Gerente Institucional**

Tauan Almeida

### **Coordenadora Financeiro e Contábil**

Teresinha Rohr

### **Coordenador Administrativo**

Kelson Ventura

### **Assistente Financeiro e Contábil**

Gislaine Alencar

### **Assistente Administrativo**

Valéria Henrique

## **Comunicação e Marketing**

### **Coordenadora de Comunicação**

Crislaine Oliveira

### **Assistentes de Comunicação**

Marcos Maluf

Beatriz Julio

### **Estagiária**

Carolina Toffanetto

## **Elaboração**

Linneu Borges Filho – **Analista de Economia**  
[economia1@aprosojams.org.br](mailto:economia1@aprosojams.org.br)

Raphael Gimenes – **Analista de Economia**  
[economia2@aprosojams.org.br](mailto:economia2@aprosojams.org.br)

## **Diretoria Executiva**

### **Diretor Presidente**

Jorge Michelc

### **Vice-Presidente**

Andre Dobashi

### **1º Diretor Administrativo**

Paulo Stefanello

### **2º Diretor Administrativo**

Pompilio Silva

### **1º Diretor Financeiro**

Fábio Caminha

### **2º Diretora Financeira**

Malena May

## **Diretores Regionais**

Lucio Damália

Geraldo Loeff

Eduardo Introvini

Diogo Peixoto da Luz

## **Conselho Fiscal**

Luciano Muzzi Mendes

Sérgio Luiz Marcon

Thaís Zenatti

Luis Alberto Moraes Novaes

Gervásio Kamitani

Fabio Carvalho Macedo

## **Conselho Consultivo**

Juliano Schmaedecke

Christiano Bortolotto

Maurício Koji Saito

Almir Dalpasquale

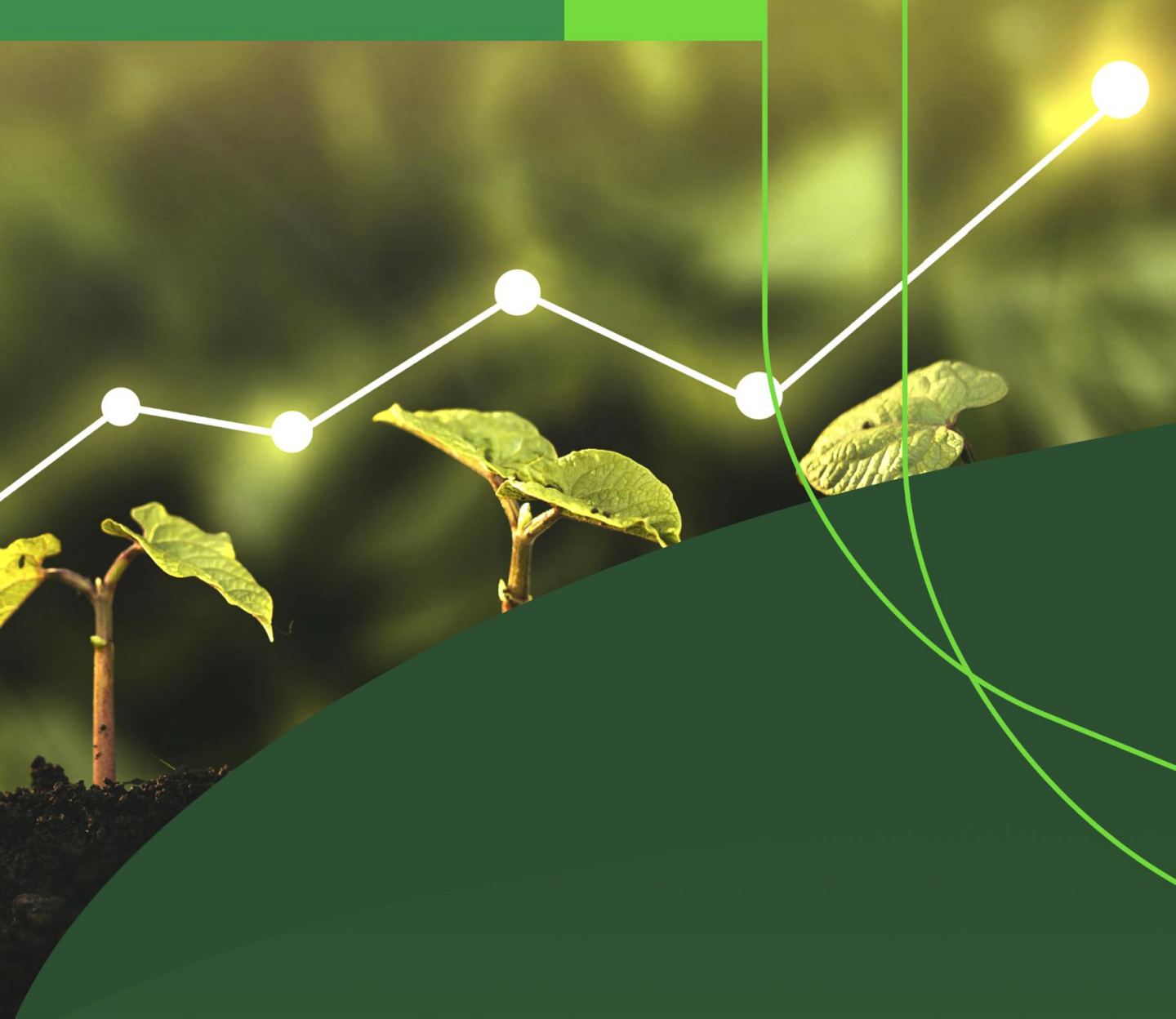

# Balança Comercial

Boletim **ECONÔMICO**

