

Balança

Comercial



mês: **FEVEREIRO** ano: **2023**

Boletim **ECONÔMICO**



BALANÇA COMERCIAL DA AGROPECUÁRIA MS

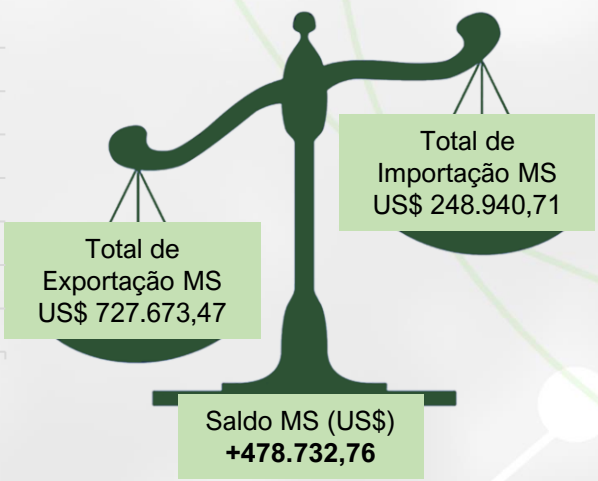
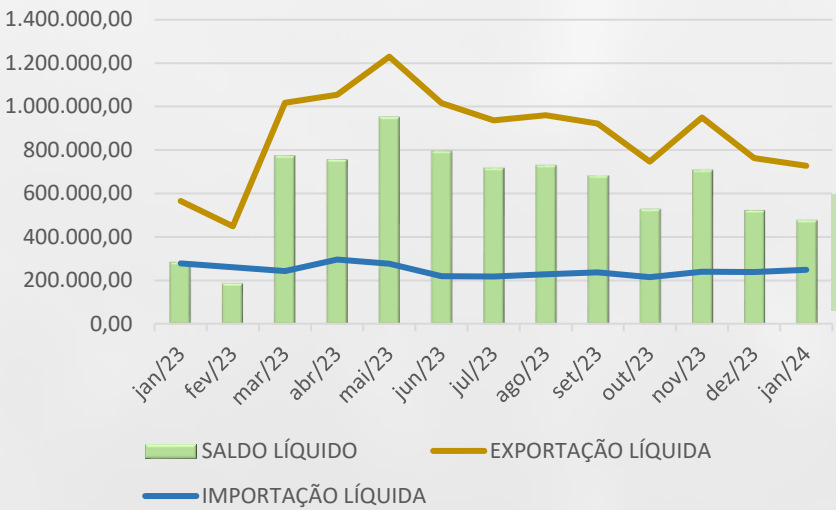

JANEIRO - 2024
Fonte: ComexStat

PRINCIPAIS PRODUTOS EXPORTADOS

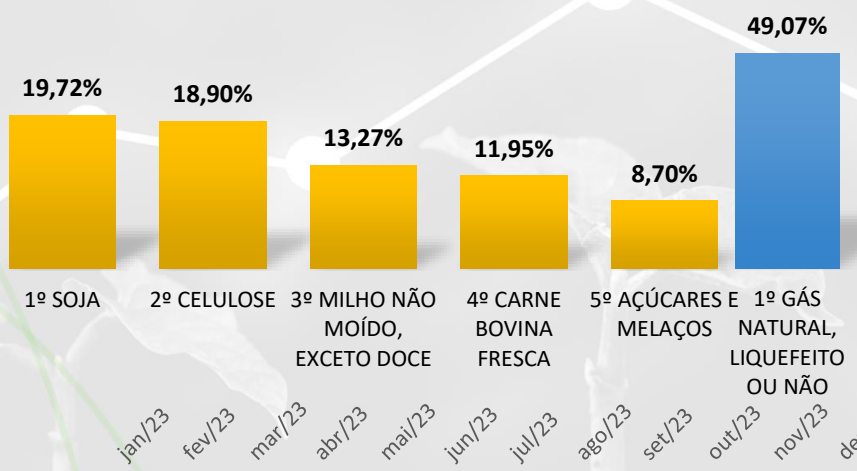

PRINCIPAIS PRODUTOS IMPORTADOS

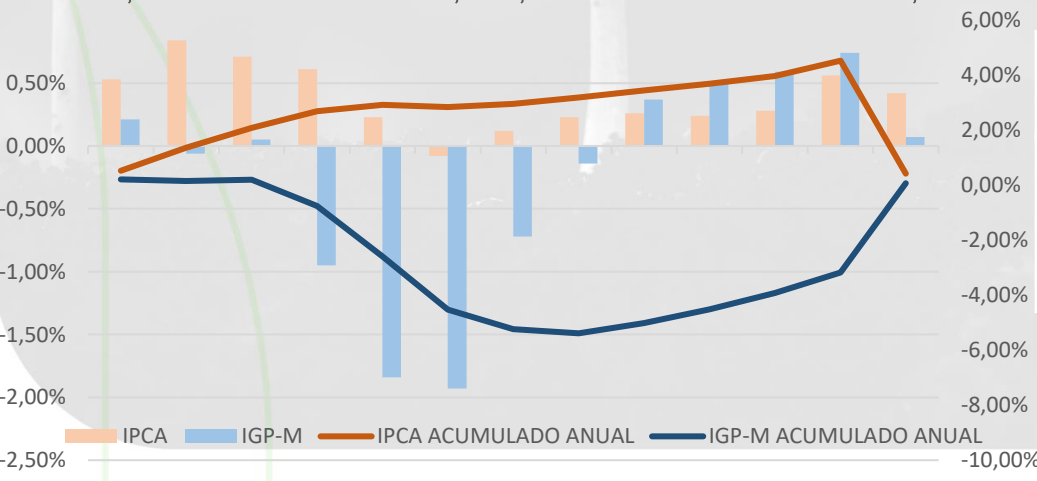
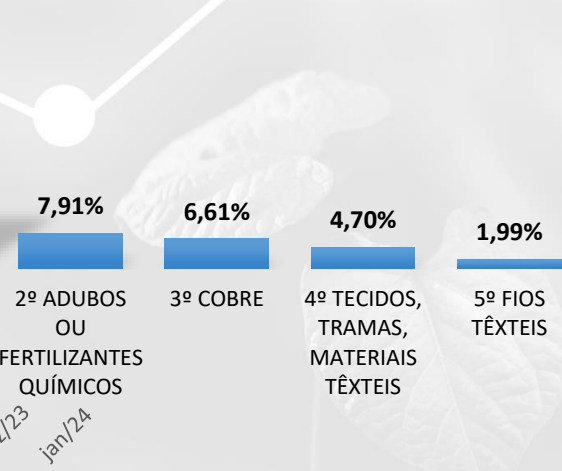

ÍNDICES ECONÔMICOS JANEIRO/2024	
IPCA	+ 0,42%
IGP-M	+ 0,07%

Fonte: IBGE e FGV



Elaboração

Mateus Fernandes – Economista

Analista Econômico

economia@aprosojams.org.br

Suporte técnico

Gabriel Balta – Eng. Agrônomo

Coordenador Técnico

coordtecnico@aprosojams.org.br

Dany Corrêa – Eng. Agrônomo

Coordenador de Campo

coordcampo@aprosojams.org.br

Flávio Aguena - Eng. Agrônomo

Técnico Interno

tecnico@aprosojams.org.br

Equipe de Campo

Aldinei Corrêa

José dos Santos

Adriana Freitas

Matheus Ferraz

Alexandre Soares

Patrícia Vilela

Diego Batistela

Suyanne Dias

Geizibel Gomes

Wesley Vieira

Jaqueline Alves

Suporte Administrativo

Teresinha Rohr – Coord. Contábil

Tauan Almeida – Coord. Administrativo

Kelson Ventura – Administrativo

Comunicação e Marketing

Joélen Cavinatto – Analista de comunicação

comunicação@aprosojams.org.br

Diretoria Executiva

Diretor Presidente – Jorge Michelc

Vice-presidente – Andre Dobashi

1º Diretor Administrativo - Paulo Stefanello

2º Diretor Administrativo – Pompilio Silva

1º Diretor Financeiro – Fábio Caminha

2º Diretor Financeiro – Malena May

Diretores Regionais

Lucio Damália

Geraldo Loeff

Eduardo Introvini

Diogo Peixoto da Luz

Conselho Fiscal

Luciano Muzzi Mendes

Sérgio Luiz Marcon

Thaís Zenatti

Luis Alberto Moraes Novaes

Gervásio Kamitani

Fabio Carvalho Macedo

Conselho Consultivo

Juliano Schmaedecke

Cristiano Bortolotto

Maurício Koji Saito

Almir Dalpasquale

Andre Dobashi

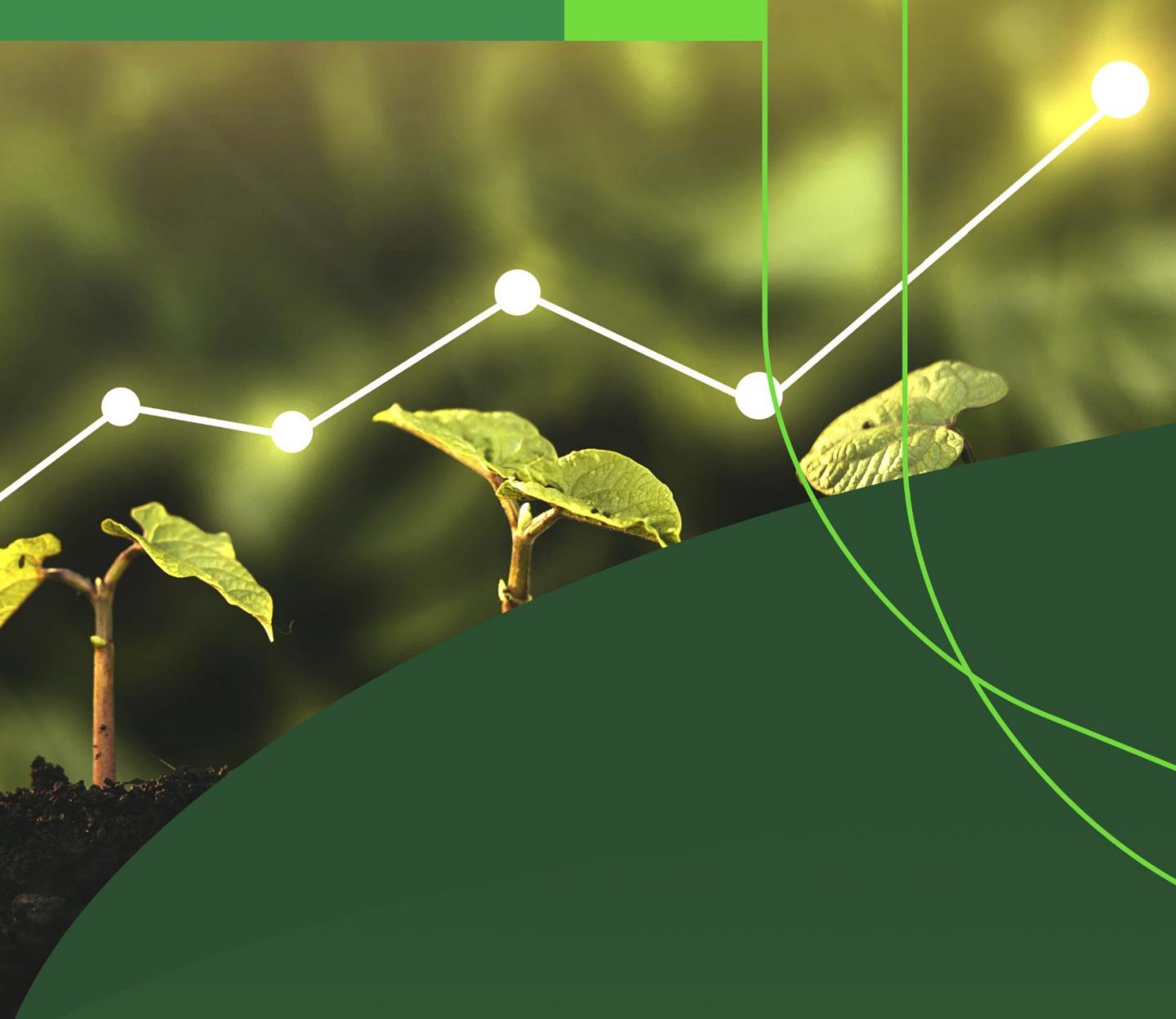

Balança Comercial

Boletim **ECONÔMICO**

