

Essa semana marca o retorno das atividades de acompanhamento da safra, no entanto, as informações sobre as condições das lavouras serão disponibilizadas na próxima semana, devido ao retorno da equipe técnica de campo do projeto SIGA-MS (Sistema de Informação geográfica do Agronegócio de Mato Grosso do Sul), a missão neste momento é diagnosticar os problemas ocorridos durante o mês de dezembro, além de levantar informações técnicas do desenvolvimento da cultura da soja no estado. Os dados técnicos desta semana competem sobre informações climáticas e econômicas.

Análises da Precipitação Acumulada Observada no Mês de Dezembro

No mês de dezembro, a situação seguiu crítica, com valores de precipitação abaixo da média histórica, devido a atuação de massas de ar seco e quente associadas a um bloqueio atmosférico, que favoreceu os dias mais quentes e secos no estado.



Área

3,776 Milhões de ha



Produtividade

56,38 sc/ha



Produção

12,773 Milhões de Ton.

Previsão do tempo – 03 a 09 de Janeiro

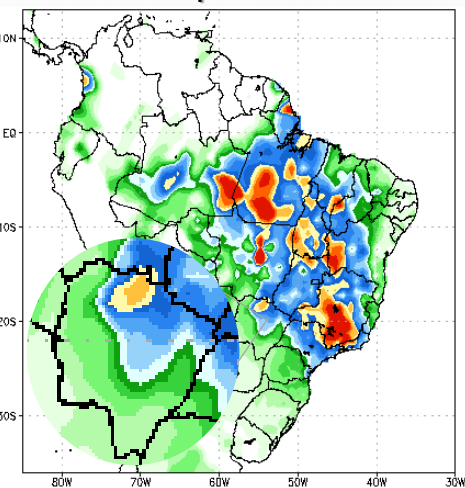

Fonte: www.cpc.ncep.noaa.gov

Além disso, também, teve a atuação da La Niña, que é um fenômeno oceânico-atmosférico de resfriamento das águas do Pacífico, e por consequência, gera mudanças nos padrões de precipitação, favorecendo chuvas abaixo da média climatológica no sul/sudeste do estado. Nos municípios do sul do estado, os valores de precipitação acumulada variaram entre 0-35 mm.

Precipitação acumulada

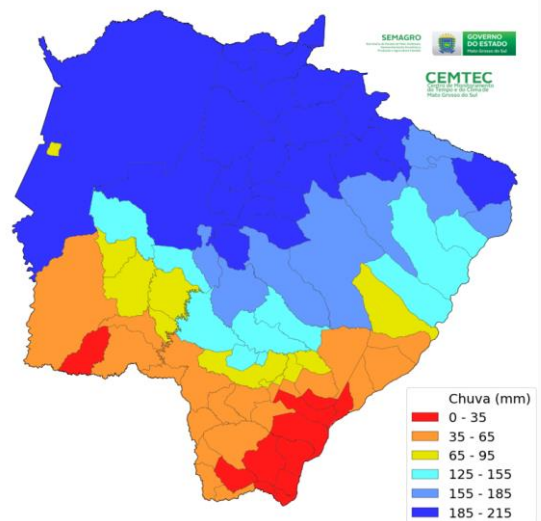

Fonte: MERGE/INPE. Elaboração: CEMTEC/SEMAGRO



Economia

* Preço abertura 04/01/2022

DÓLAR R\$ 5,63

Comercialização	Soja	Soja	Milho	Milho
	2020/2021	2021/2022	2021	2022
	99,38%	36,50%	80,20%	10,60%

PRAÇAS DO MATO GROSSO DO SUL	Soja	Soja CBOT	Milho	Milho CBOT
	Disponível	jul/2022	Disponível	Set/ 2022
Campo Grande	R\$ 158,22	R\$ 168,10	R\$ 66,98	R\$ 66,41
Chapadão do Sul	R\$ 156,76	R\$ 166,64	R\$ 65,73	R\$ 65,23
Dourados	R\$ 160,46	R\$ 170,45	R\$ 69,18	R\$ 68,65
Maracaju	R\$ 158,29	R\$ 168,15	R\$ 66,99	R\$ 66,53
Naviraí	R\$ 162,22	R\$ 172,11	R\$ 70,87	R\$ 70,44
Ponta Porã	R\$ 159,31	R\$ 169,20	R\$ 68,02	R\$ 67,53
São Gabriel do Oeste	R\$ 157,25	R\$ 167,11	R\$ 66,02	R\$ 65,53
Média Estadual	R\$ 158,93	R\$ 168,82	R\$ 67,68	R\$ 67,19

FORNTE: Granos e SIM Consult.